Meubles à en-bois-ter

Documentation

Bureau | étagère | sideboard | tabouret
SteckPult | SteckRegal | SteckSideboard | SteckHocker
Resumé en français

Contact

Christian Albrecht
holzsinn.ch Sàrl
Hardeggerstrasse 4
CH - 3008 Berne

+41 79 370 56 79
www.holzsinn.ch
www.steckholz.ch
steckholz@holzsinn.ch

steckholz.ch

Instagram

octobre 2026

Sommaire

Aperçu

Encliquetage
SteckHolz en bref
En bois de A à Z

Produits
Meubles à en-bois-ter en un coup d'œil | SteckMöbel
Bureau à en-bois-ter | SteckPult
Étagère à en-bois-ter | SteckRegal
Sideboard à en-bois-ter | SteckSideboard
Tabouret à en-bois-ter | SteckHocker

Contexte
Contact

Annexes
Prix meubles à en-bois-ter | SteckMöbel
Prix bureau à en-bois-ter | SteckPult
Prix étagère à en-bois-ter | SteckRegal
Prix exemple étagère et sideboard | SteckRegal
Prix tabouret à en-bois-ter | SteckHocker
Matéraux panneaux de contreplaqué palette de couleurs

Mentions égales
Éditeur: holzsinn.ch GmbH
Auteur: Christian Abrecht
Traduction : Elsa Hössli
Date: 21.10.2026
Fichier: 2012_BE_Doku_SteckHolz_Vorlage_F_A4quer_V85.docx

En bref

Le déclic des meubles à en-bois-ter

Meubles à en-bois-ter
SteckHolz est une ligne de meubles en bois, conçus avec des assemblages par encliquetage, entièrement en bois, qui se montent ou se démontent à la main, d'une simple pression du doigt, sans outils.
Les meubles SteckHolz sont bien pensés, faciles à manipuler et à transporter.

SteckHolz propose des meubles contemporains et fonctionnels répondant aux besoins essentiels:

lit | bureau | tabouret | table | banc | fauteuil | étagère | sideboard | armoire | lampe | caisse

Assemblage par encliquetage
L'encliquetage est la marque de fabrique de SteckHolz :
Lorsqu'il se verrouille
« Clic » émet l'assemblage
le meuble est monté.

L'assemblage par encliquetage d'une précision au dixième de millimètre, empêche tout retrait,
se déverrouille à la main, d'une simple pression du doigt,
sans outil.

Assemblage en bois
Nos assemblages en bois par encliquetage sont inspirés de techniques asiatiques ancestrales, dont les savoir-faire artisanaux se sont perdus au fil du temps. Grâce à la technologie CNC de haute précision, nous leur redonnons vie en les réinterprétant.
Les meubles à en-bois-ter utilisent la force élastique et jouent avec la tension interne du bois.
Lorsqu'il se verrouille, l'assemblage par encliquetage émet un « clic ». Ce son fait la particularité des meubles à en-bois-ter. Ce mécanisme empêche l'assemblage de se déverrouille et de s'ouvrir involontairement.

L'assemblage par encliquetage détermine l'apparence des meubles à en-bois-ter et leur confère un caractère unique.

Matériaux
Les meubles à en-bois-ter sont fabriqués de manière industrielle en panneaux de contreplaqué ou en bois massif.

Option couleur
En contreplaqué bouleau recouvert d'un film de résine mélamine ou phénolique coloré, avec chants bruts ou huilés.
Plusieurs couleurs disponibles laissant la structure du bois apparente, ce qui donne au meuble un aspect moderne et contemporain.

Option économique
En contreplaqué de bouleau ou de hêtre, qualité industrielle brute ou placage noble huilé.

Option naturelle
En bois massif huilé.

Option durable
En bois massif de la région de Berne, huilé.
Essences : érable, pommier, érable sycomore, poirier, hêtre, chêne, aulne, frêne, châtaignier, cerisier, cœur de hêtre, tilleul, noyer, platane, chêne fumé, chêne rouge, thuya, orme.

Production
Les meubles SteckHolz sont des produits suisses. Ils sont fabriqués par l'entreprise holzsinn.ch Sàrl dans la région de Berne. Leurs éléments sont usinés avec précision au moyen d'une machine CNC à cinq axes et leurs finitions, réalisées de manière artisanale.

En bois de A à Z

Les meubles à en-bois-ter

séduisent
par leur simplicité et leur minimalisme.
Ils exploitent les propriétés et caractéristiques du bois
en jouant sur la tension interne et l'élasticité naturelle de ce matériau.
Ils redonnent vie aux assemblages en bois inspirés de savoir-faire artisanaux anciens,
en les réinterprétant grâce à la technologie CNC.

s'adaptent
à un mode de vie contemporain et visionnaire,
qui privilégie la mobilité, la flexibilité, l'esthétique, la longévité, les ressources renouvelables,
les conditions de production équitables, les circuits de transport courts, la réduction des déchets, l'élimination
dans le respect de l'environnement,
en bref, la durabilité.

ne laissent rien au hasard
entièrement en bois, une ressource renouvelable
fabriqués en bois massif suisse ou en contreplaqué de hêtre suisse, des matériaux faibles en énergie grise
produits en Suisse, dans le respect des normes sociales
réparables : les éléments peuvent être reproduits et remplacés
mono-matériau, ils ne nécessitent aucun tri lors de leur élimination
dépourvus de métal, ils peuvent être incinérés, produisant ainsi de la chaleur
assemblables et démontables rapidement, ils peuvent être transportés et déménagés facilement
une fois démontés, ils peuvent être rangés de manière compacte, avec un volume réduit à 16 voire 6 %
modulaires, personnalisables et évolutifs, ils d'adaptent à vos besoin
fonctionnels : leur utilisation est intuitive
intemporels, grâce à la simplicité de leur langage formel
ludiques et esthétiques.

SteckHolz revendique une approche globale de ses produits.
SteckHolz le prouve : une autre voie existe.

Meubles à en-bois-ter

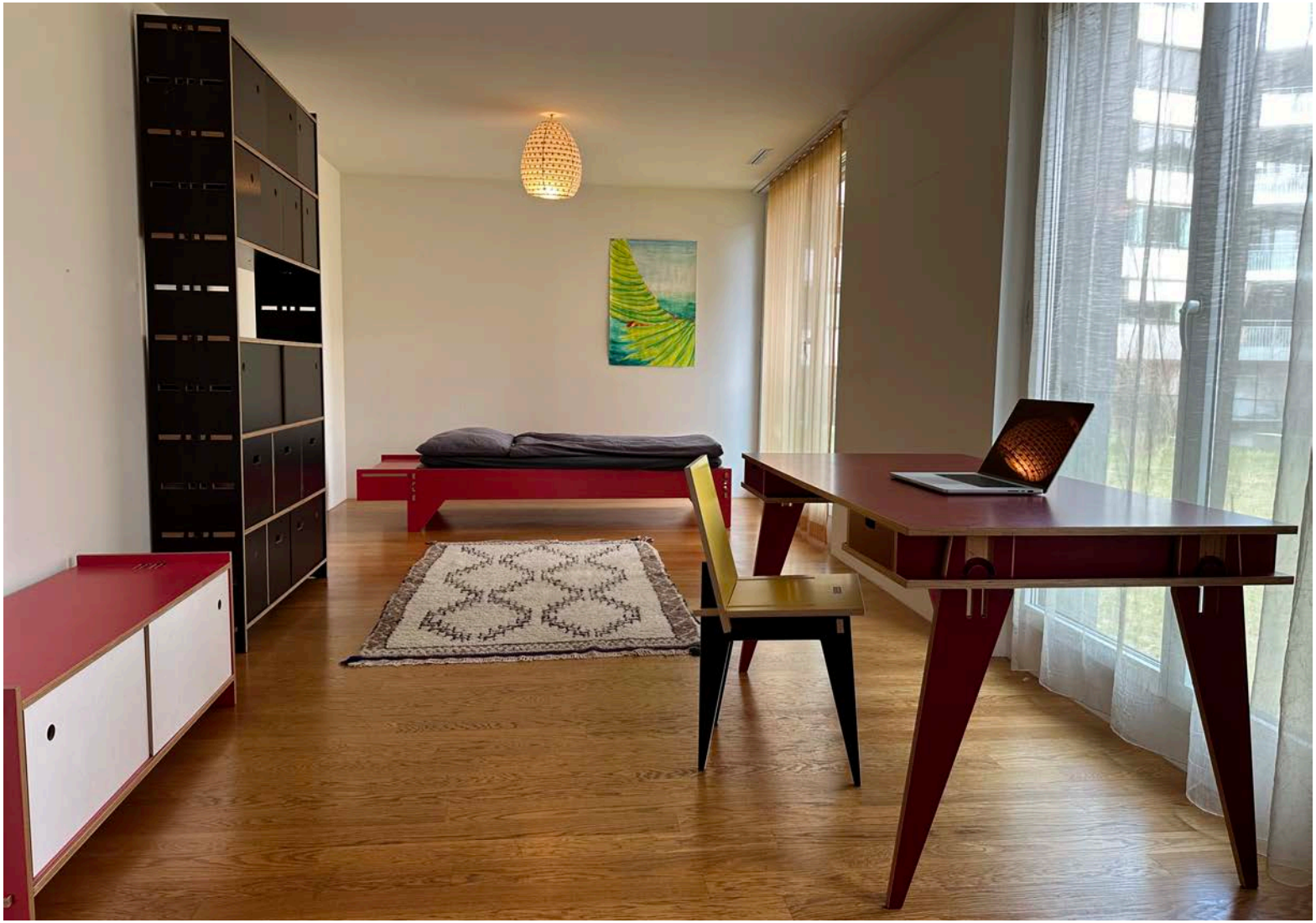

Meubles à en-bois-ter

Meubles à en-bois-ter

Meubles à en-bois-ter

Meubles à en-bois-ter

Meubles à en-bois-ter

Foto: Michael Haussener

Bureau à en-bois-ter | SteckPult

Le délic du bureau à en-bois-ter

En-bois-te les quatre pieds,
le bureau s'assemblera

simple et polyvalent
facile à transporter
montage à deux en 10 minutes

Modèles	l x l x h cm
bureau 148	148 x 80 x 77 avec 2 tiroirs latéraux
bureau 120 g/d	120 x 80 x 77 avec 1 tiroir latéral
bureau 100	100 x 80 x 77 avec compartiment de rangement

Options
tiroir central avec séparateurs
lampe LED à insérer à gauche ou à droite, peut être rangée dans le compartiment central
couleurs, matériaux, longueur et largeur personnalisables

Bureau SP148
bureau avec deux tiroirs latéraux
composé de 9 éléments
utilisable des deux côtés
espace pour les jambes d'un côté, compartiment de rangement de l'autre
pieds emboîtables pouvant être rangés à l'arrière
en contreplaqué de bouleau avec film de résine mélaminée, Sperracolor 18 mm
dimensions extérieures 148 x 80 x 77 cm

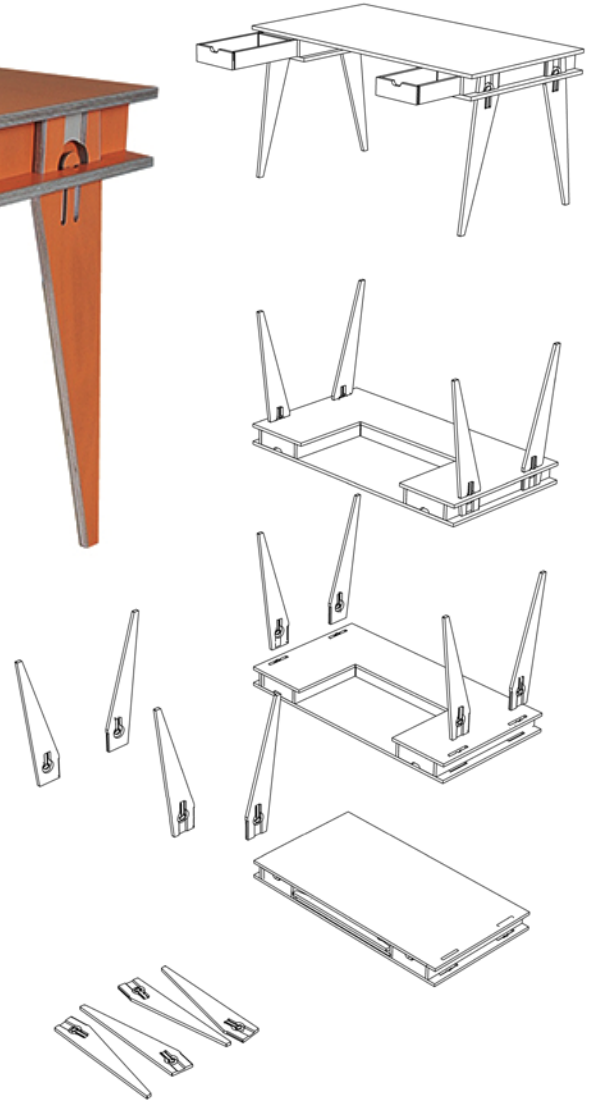

Bureau à en-bois-ter | SteckPult

Montage

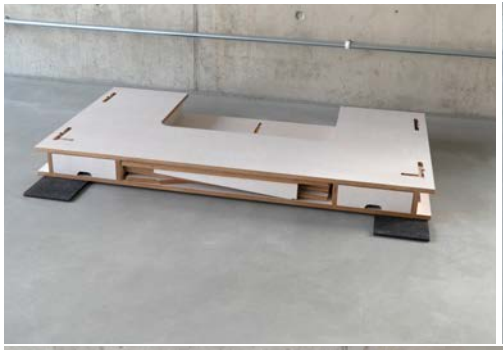

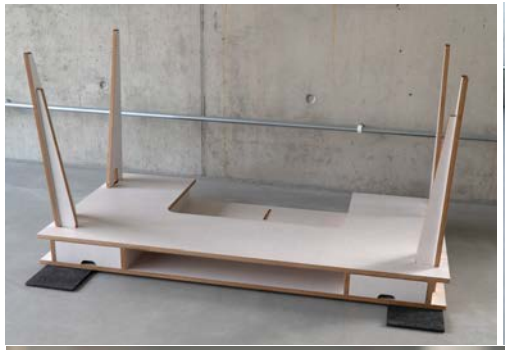

Bureau à en-bois-ter | SteckPult

Les outils de travail et l'ordinateur se rangent facilement et élégamment d'un seul geste dans le compartiment de rangement situé à l'arrière

Bureau à en-bois-ter | SteckPult

Avec la lampe à en-bois-ter SteckLicht

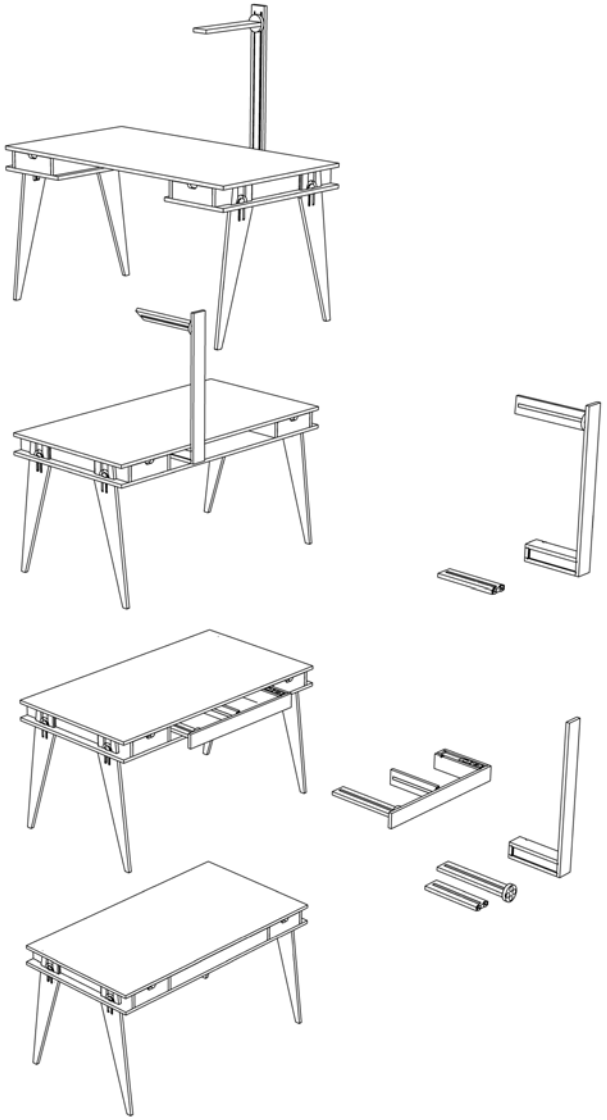

Bureau à en-bois-ter | SteckPult

Avec du linoléum noir

Bureau à en-bois-ter | SteckPult

petit frère avec un tiroir latéral

Bureau à en-bois-ter | SteckPult

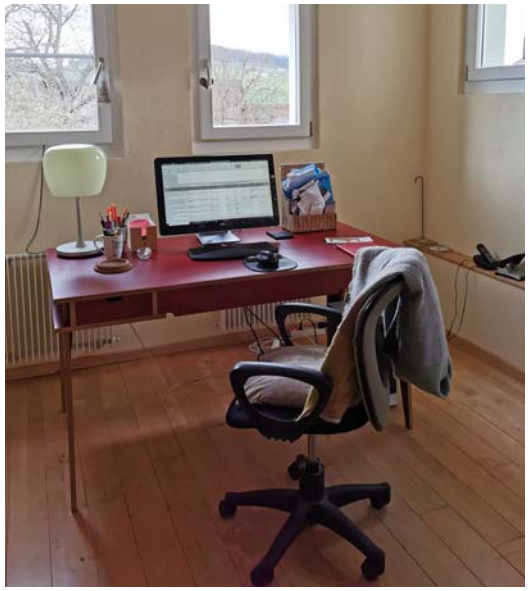

Bureau à en-bois-ter | SteckPult

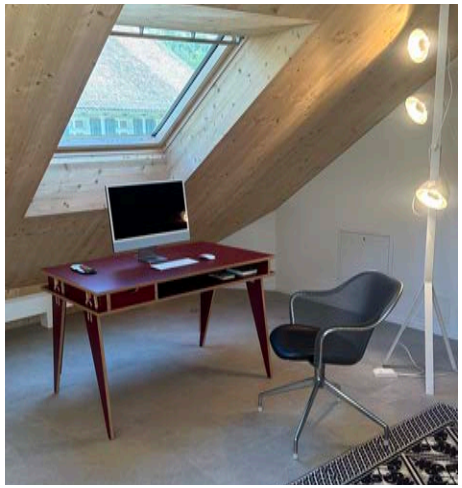

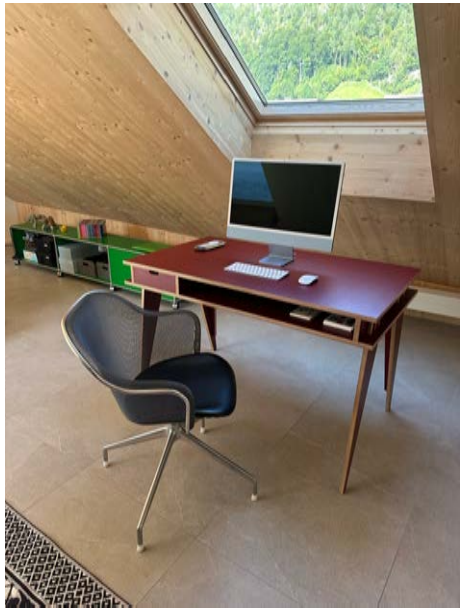

Bureau à en-bois-ter | SteckPult

Foto: Michael Haussener

Bureau à en-bois-ter | SteckPult

Bureau à en-bois-ter | SteckPult

Au Coworking Space

Bureau à en-bois-ter | SteckPult

Bureau à en-bois-ter | SteckPult

Étagère à en-bois-ter | SteckRegal

Le déclic de l'étagère à en-bois-ter

En-bois-te les modules
l'étagère s'agrandira

structure modulaire
facile à transporter
montage à deux en 50 minutes

Modèle
étagère à en-bois-ter M modulaire

pour le bureau ou la maison
étagère murale ou séparateur d'espace
modulaire et extensible à volonté
plus de 50 éléments disponibles :
rayon de 180/150/120/90/60/30 cm de large,
montants latéraux,
parois arrière,
cloisons intermédiaires,
portes battantes ou coulissantes,
tiroirs

Options
porte coulissante en verre, plexiglas, feutre ou métal
avec éclairage LED intégré
couleurs, matériaux, longueur et largeur personnalisables

Étagère à en-bois-ter M
étagère en deux parties, composée de 51 éléments
en contreplaqué de bouleau bakélisé avec film de résine phénolique, 18 mm
dimensions extérieures 223 x 244 x 30 cm

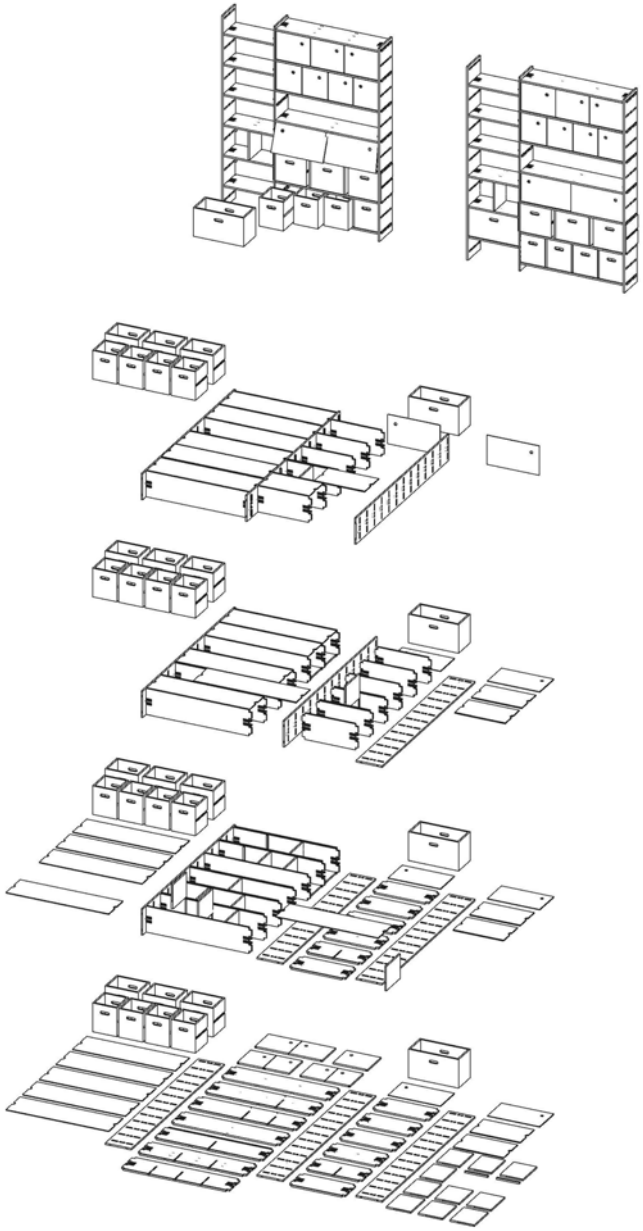

Étagère à en-bois-ter | SteckRegal

Étapes de la commande vers sa propre étagère qui s'adapte à vos besoins

Votre croquis
Envoyez-nous
un croquis dessiné à la main
de l'étagère de vos rêves
imaginée sur la base de nos modules à en-bois-ter > disponible au format A3
ou de notre grille de mesures standard > disponible au format A3

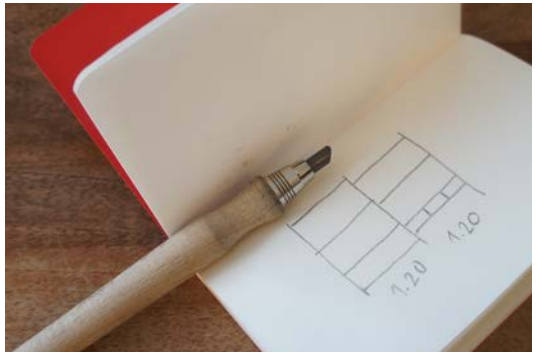

Notre offre
Sur cette base
nous dessinons le plan de votre étagère personnalisée,
que nous vous soumettons dans un délai d'une semaine

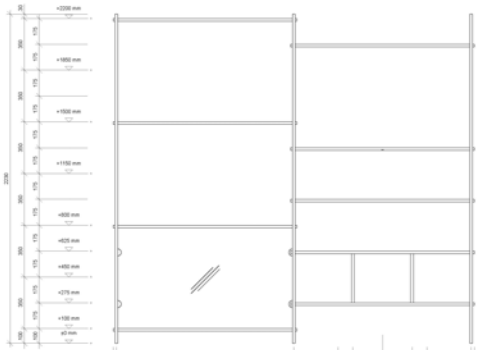

Vous optimisez le plan
nous l'adaptons ensemble
vous passez commande
nous fabriquons votre étagère et vous la livrons ou
vous venez la chercher chez nous

Une étagère personnalisée
Sur mesure
qui s'adapte à votre lieu de travail
à votre lieu de vie, que ce soit dans le bureau ou le salon
utilisable comme séparateur d'espace ou contre un mur

Modulaire
extensible
transformable
par étape
en temps voulu

Étagère à en-bois-ter | SteckRegal

Éléments - dimensions standard

montants latéraux | rayons | parois arrière | cloisons intermédiaires | portes coulissantes/battantes | tiroirs

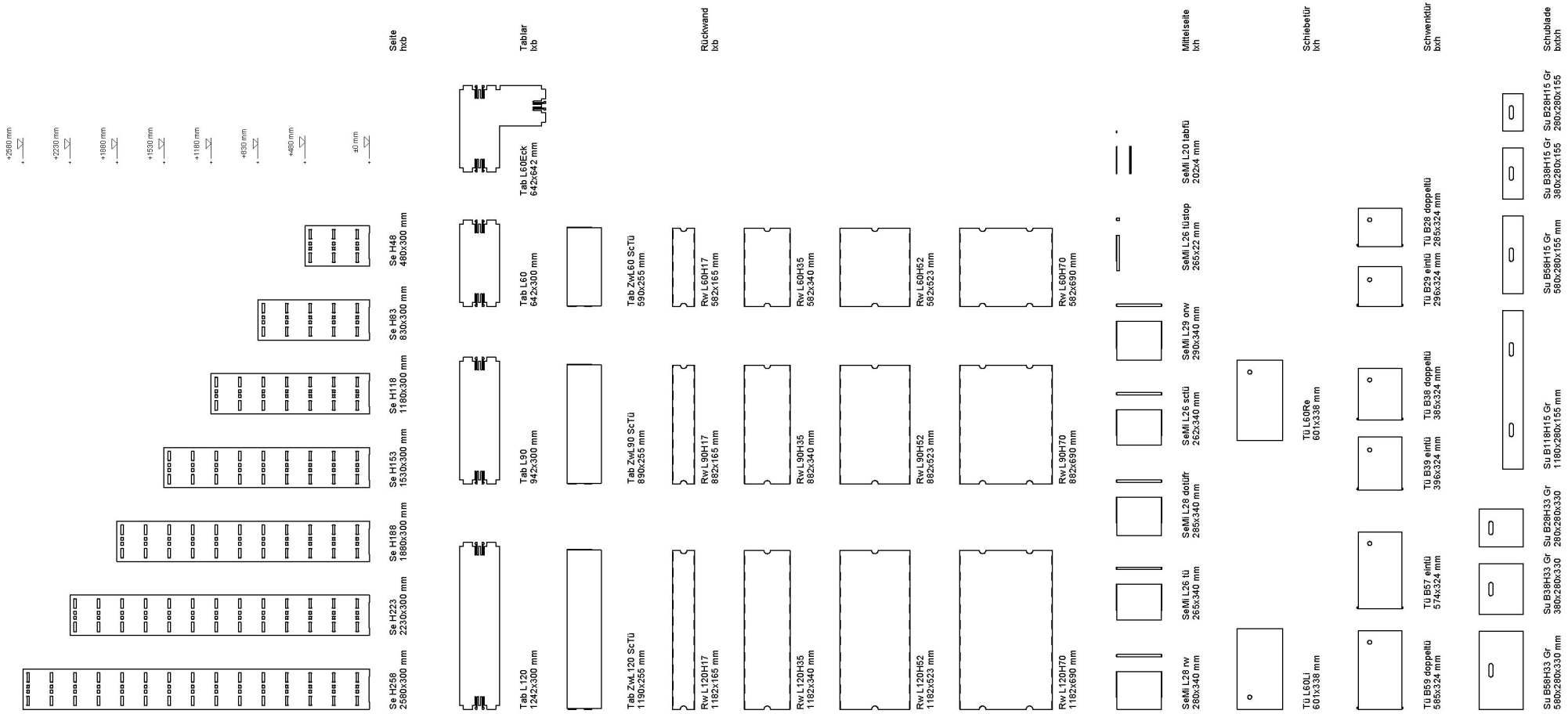

Étagère à en-bois-ter | SteckRegal

Modularité - dimensions standard

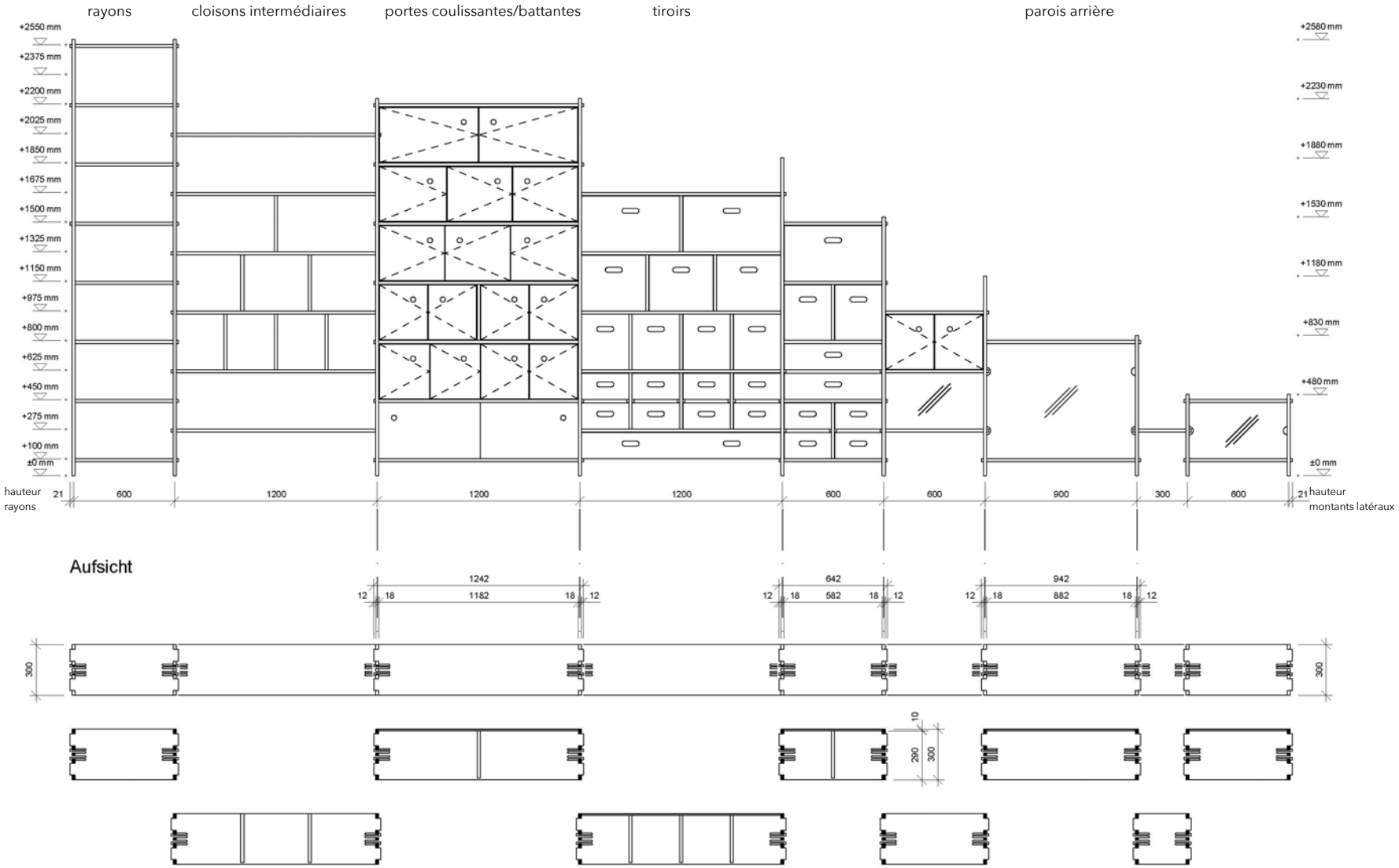

Étagère à en-bois-ter | SteckRegal

Montage

Étagère à en-bois-ter | SteckRegal

Extensible, transformable, par étape, en temps voulu

Étagère à en-bois-ter | SteckRegal

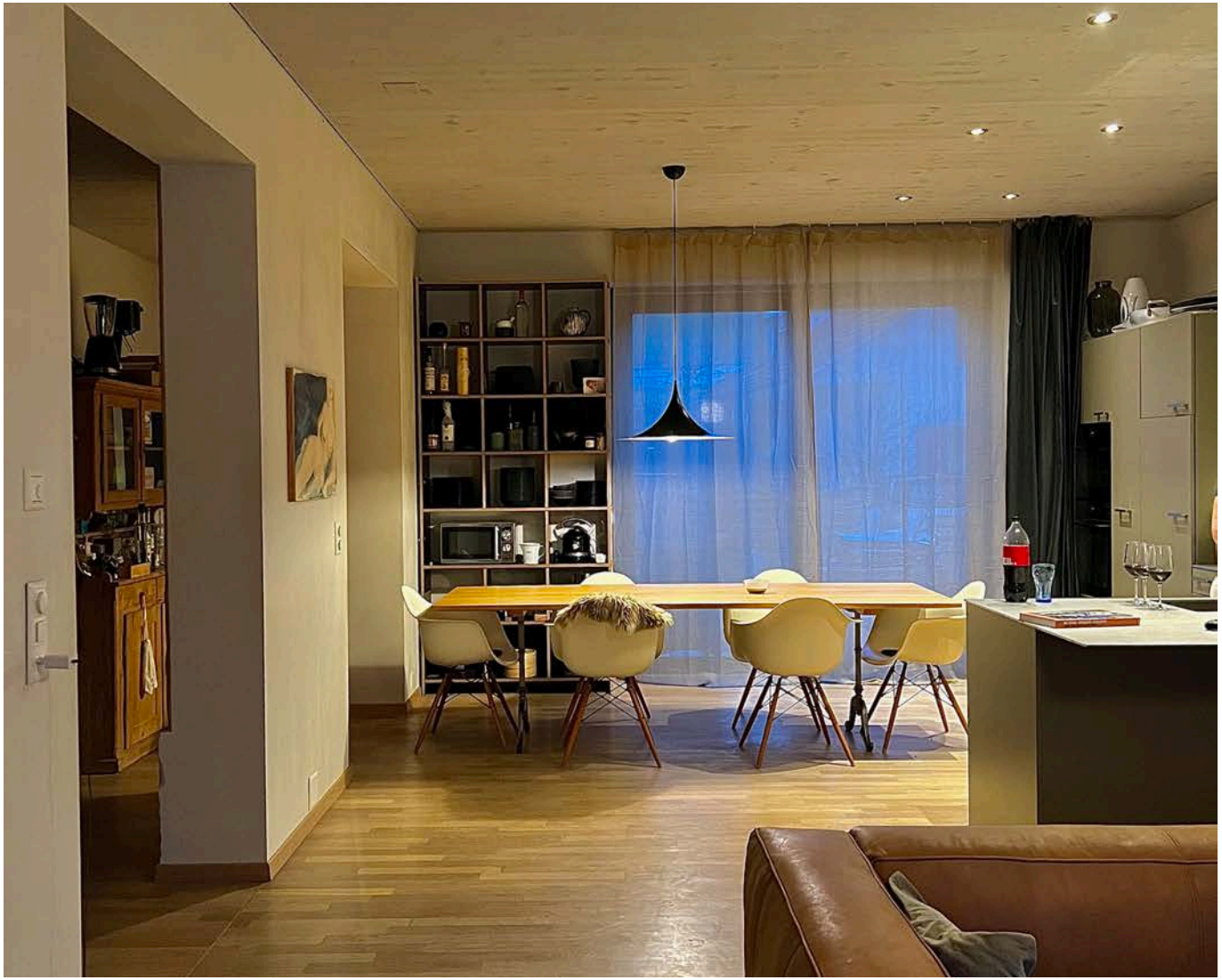

Étagère à en-bois-ter | SteckRegal

Étagère à en-bois-ter | SteckRegal

Étagère à en-bois-ter | SteckRegal

Étagère à en-bois-ter | SteckRegal

Étagère à en-bois-ter | SteckRegal

Étagère à en-bois-ter | SteckRegal

comme séparateur d'espace

Étagère à en-bois-ter | SteckRegal

Étagère à en-bois-ter | SteckRegal

comme comptoir d'exposition et bar

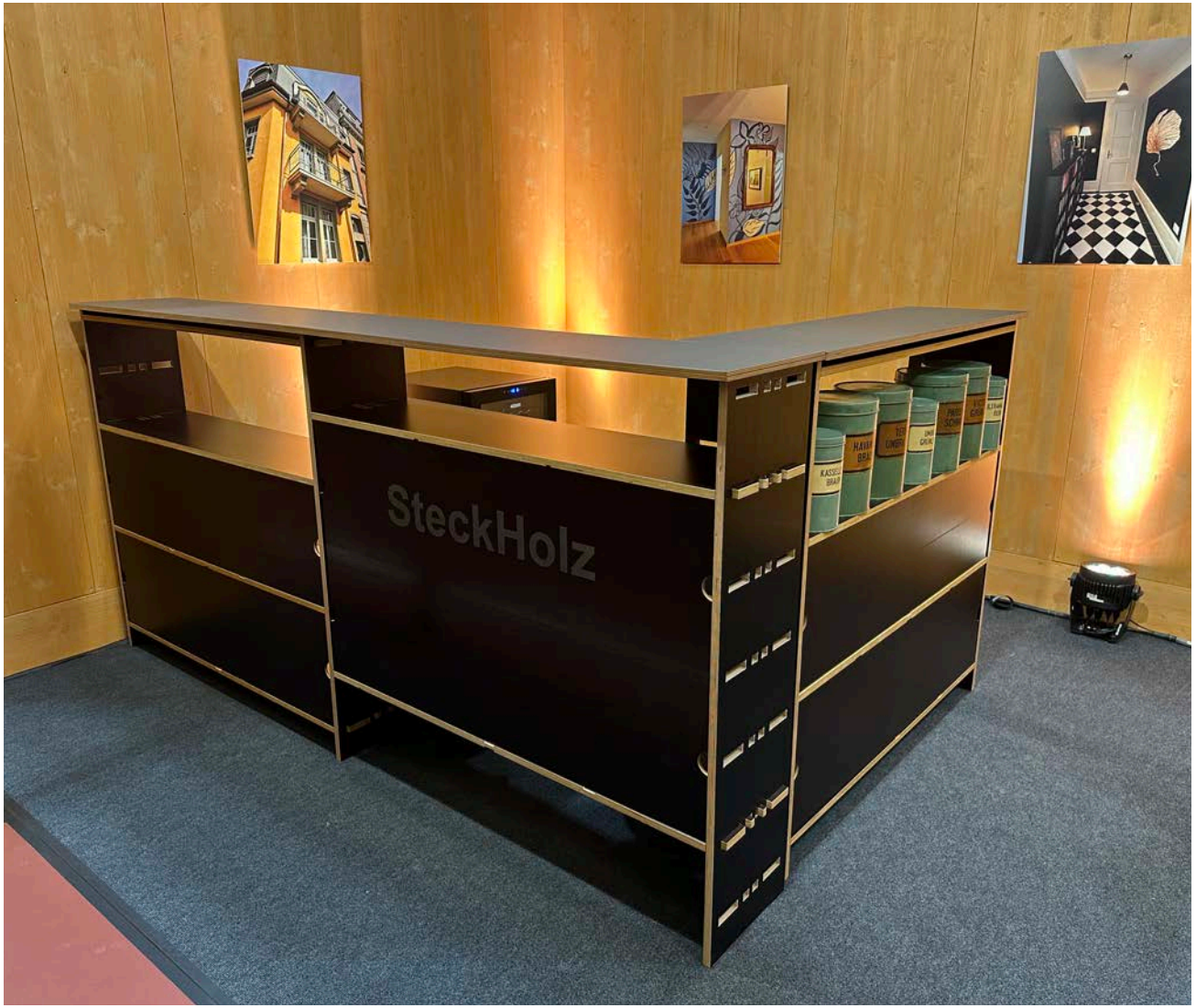

Sideboard à en-bois-ter | SteckSideboard

Le déclic du sideboard à en-bois-ter

En-bois-te sans outil
le **sideboard** à tes côtés

sobre et élégant
facile à transporter
montage à deux en 10 minutes

Modèles
sideboard à en-bois-ter 120
sideboard à en-bois-ter 160
sideboard à en-bois-ter 180

Options
rayon et cloison intermédiaire
porte coulissante en verre teinté
différentes dimensions
couleurs et matériaux personnalisables
longueur et largeur personnalisables

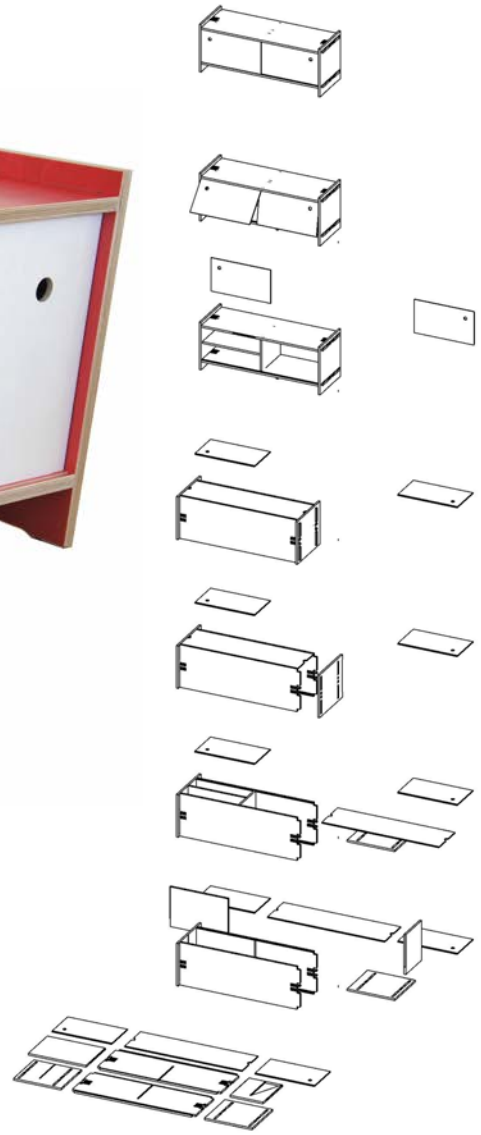

Sideboard à en-bois-ter 120
sideboard avec porte coulissante
composé de 9 éléments
en contreplaqué de bouleau avec film de résine mélaminée 18 mm
dimensions extérieures 124,2 x 48 x 43 cm

Sideboard à en-bois-ter | SteckSideboard

Montage

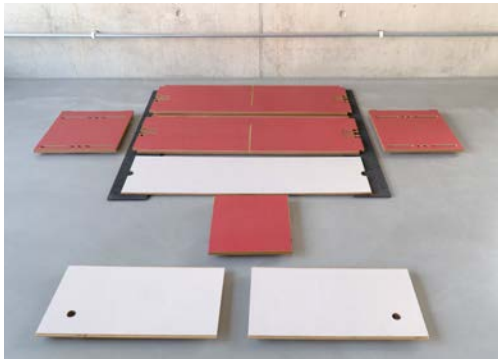

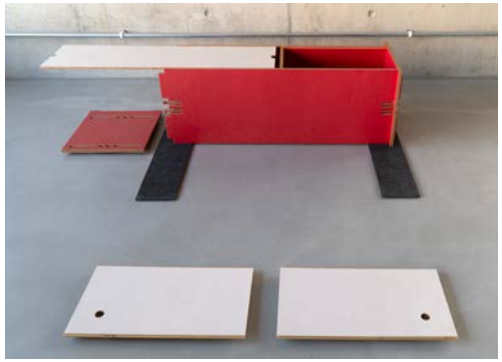

Sideboard à en-bois-ter | SteckSideboard

Sideboard à en-bois-ter | SteckSideboard

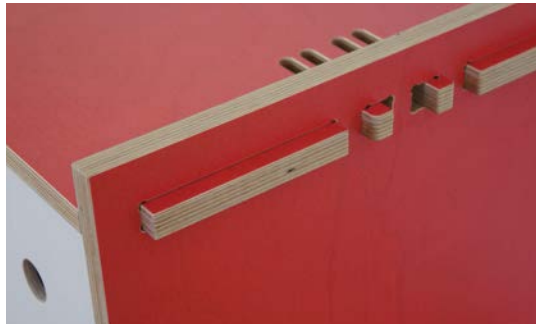

Sideboard à en-bois-ter | SteckSideboard

Sideboard à en-bois-ter | SteckSideboard

Sideboard à en-bois-ter | SteckSideboard

comme porte-chaussures

Tabouret à en-bois-ter | SteckHocker

Le déclic du tabouret à en-bois-ter

En-bois-te un, deux, trois
les pièces du **tabouret**

minimaliste et élégant
compact à transporter
montage simple comme un jeu d'enfant

Design de Hani Buri

Modèles
tabouret à en-bois-ter SH25e rectangulaire

Options
différentes essences de bois massif

Tabouret à en-bois-ter SH25e
tabouret avec assise rectangulaire
composé de 3 pièces
pieds emboîtables sous l'assise
poignée sous l'assise
en chêne massif brut, 32 mm
pièces rassemblées au moyen d'une sangle
transportables à une main
dimensions extérieures 35 x 25 x 45 cm

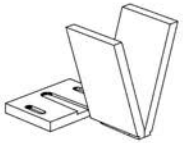

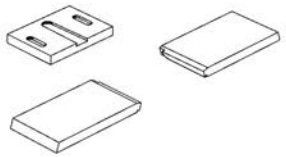

Tabouret à en-bois-ter | SteckHocker

Montage simple comme un jeu d'enfant, robuste à l'usage

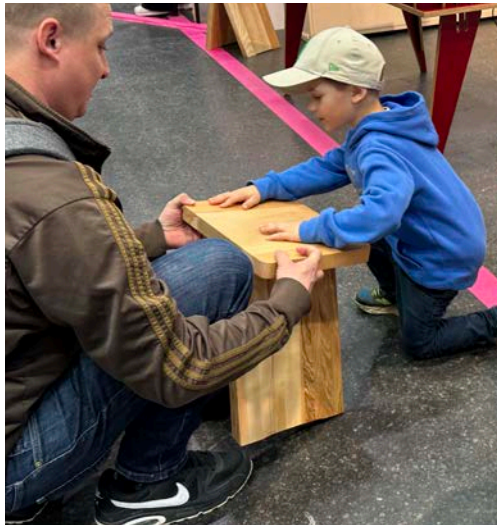

Tabouret à en-bois-ter | SteckHocker

Intuitif pour tout le monde

Tabouret à en-bois-ter | SteckHocker

Tabouret à en-bois-ter | SteckHocker

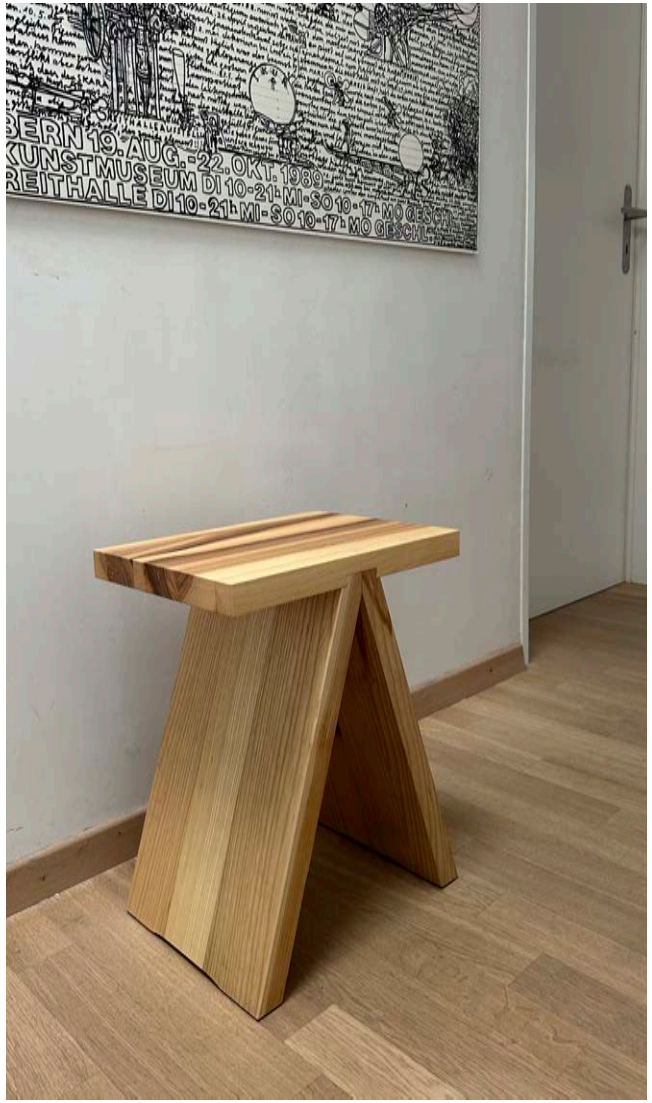

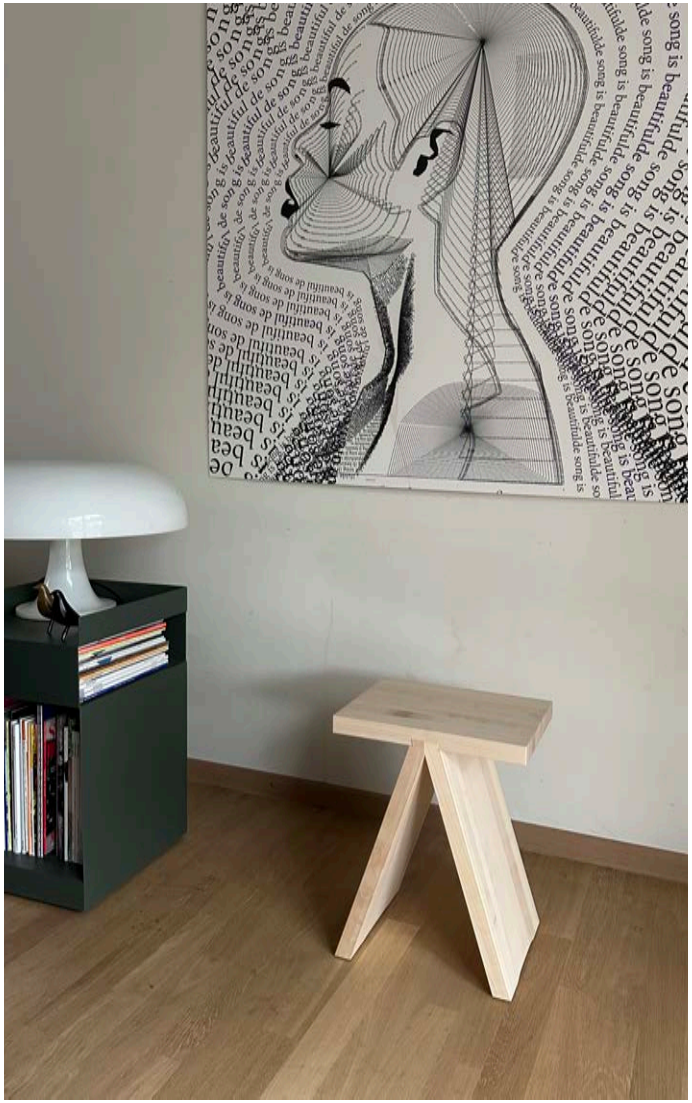

Tabouret à en-bois-ter | SteckHocker

tabouret rectangulaire, disponible en différentes essences de bois massif: frêne, chêne, hêtre ou bois usagé vermoulu

modèle StandardClick SH25e

Tabouret à en-bois-ter | SteckHocker

tabouret rectangulaire en bois de frêne ; la structure du bois donne à chaque tabouret son caractère unique

modèle StandardClick SH25e

Tabouret à en-bois-ter | SteckHocker

tabouret rectangulaire en bois de chêne ; selon la structure du bois, le tabouret prend un aspect élégant ou rustique

modèle StandardClick SH25e

Tabouret à en-bois-ter | SteckHocker

tabouret rectangulaire en bois massif usagé; apparence naturelle due à la présence de galeries d'insecte

modèle StandardClick SH25e

Tabouret à en-bois-ter | SteckHocker

tabouret rectangulaire en différentes essences de bois massif noble : érable, merisier, noyer, chêne fumé

modèle TopClick SH25e

Tabouret à en-bois-ter | SteckHocker

tabouret rectangulaire en noyer suisse

modèle TopClick SH25e

Tabouret à en-bois-ter | SteckHocker

tabouret en bois massif huilé, renforçant le caractère de la structure, ou en bois massif brut, à huiler soi-même

modèle TopClick SH25e

Contact

Quand le bois s'en-bois-te

SteckHolz
est une ligne de meubles à en-bois-ter de

holzsinn.ch GmbH
Hardeggerstrasse 4
CH - 3008 Berne

+41 79 370 56 79

steckholz@holzsinn.ch

www.steckholz.ch
www.holzsinn.ch

fabriqués dans la menuiserie de

Schreinerei Streit Daniel AG
Landstuhl 388
CH - 3176 Neuenegg

usiné sur CNC chez

HTech GmbH
Landstuhl 388
CH - 3176 Neuenegg

séduit d'autant plus par sa maniabilité:

venez nous rendre visite à Berne
découvrez SteckHolz
découvrez par vous-même les meubles à en-bois-ter

steckholz.ch

Instagram

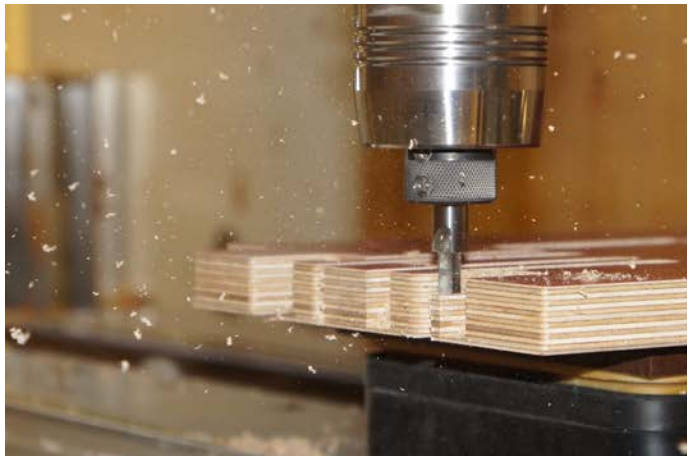

Prix

Le déclic vers son propre *état 2026*

Meubles à en-bois-ter ter | SteckMöbel

Produit / Modèle	*Typ*	*Production*	*Délai de livraison*	*Prix CHF*
SteckBett 90 P	StandardClick	10er-Serie	max. 3 M	3’600
SteckPult 148	StandardClick	10er-Serie	max. 3 M	4’100
SteckPult 148 Mittelschublade	Zubehör	mit SteckPult-Bestellung		500
SteckPult 148 Einteilung Mittelschublade	Zubehör	mit SteckPult-Bestellung		200
SteckBett/SteckPult Kanten geölt, 1 Auftrag	Option	Aussenkanten		600
SteckLicht SB für SteckBett	StandardClick	mit SteckBett-Bestellung	analog SB	1’500
SteckLicht SP für SteckPult	StandardClick	mit SteckPult-Bestellung	analog SP	1’300
SteckLicht SP/SB Steckdose	Zubehör			200
SteckLicht SP/SB USB-Stecker	Zubehör			250
SteckLicht Kanten geölt, 1 Auftrag	Option	Aussenkanten		100
SteckStuhl Gelb-Schwarz	Standard	8er-Serie | in Polen	max. 1 M	550
SteckSessel Rot-Blau-Schwarz	Standard	8er-Serie | in Polen	max. 1 M	700

Ausführung StandardClick:	Material	in Birkensperrholz	Prix incl. TVA / excl. expédition
		Phenolharzfilm bakalisiert	Preise farbenabhängig
		Kanten roh	
Materialwahl preisrelevant:	Option	Birken-/Buchensperrholz roh	erlaubt Preisoptimierung
	Option	Birkensperrholz farbig	zuzüglich Materialzuschlag
Produktion/Lieferfrist:	SteckMöbel produzieren wir in 10er-Serien.		
	Bestellungen sammeln wir zu 10er-Serien in 1.5 bis 2.5 Monaten, produzieren und liefern.		
	Lieferfrist auf 2 Wochen reduzierbar		+ 1’500
Definition/Erläuterung:	StandardClick siehe Kapitel «Modelle»		

Prix

Le déclic vers son propre *état 2026*

Bureau à en-bois-ter | SteckPult EcoClick | StandardClick | TopClick

Produit / Modèle	*Typ / Modèle*	*Production*	*Délai de livraison*	*Prix CHF*
SteckPult 148 in Sperrholz roh Industriequalität	EcoClick	10er-Serie	max. 3 M	4'000
SteckPult 148 in Sperrholz Betonschalung bakalisiert	StandardClick	10er-Serie	max. 3 M	4'100
SteckPult 148 in Sperrholz roh Qualität S+/S	TopClick	10er-Serie	max. 3 M	4'200
SteckPult 148 in Sperrholz farbig Phenol-/Melaminharzfilm	TopClick	10er-Serie	max. 3 M	4'300
SteckPult 148 in Sperrholz farbig endlackiert	TopClick	10er-Serie	max. 3 M	5'000
SteckPult 120 in Sperrholz roh Industriequalität	EcoClick	10er-Serie	max. 3 M	3'600
SteckPult 120 L/R Sperrholz Betonschalung bakalisiert	StandardClick	10er-Serie	max. 3 M	3'700
SteckPult 120 L/R in Sperrholz roh Qualität S+/S	TopClick	10er-Serie	max. 3 M	3'800
SteckPult 120 L/R Sperrholz farbig Phenol-/Melaminharzfilm	TopClick	10er-Serie	max. 3 M	3'900
SteckPult 120 L/R in Sperrholz farbig endlackiert	TopClick	10er-Serie	max. 3 M	4'600
SteckPult 148/120/100 Mittelschublade	Zubehör	mit SteckPult-Bestellung		500
SteckPult 148/120/100 Einteilung Mittelschublade	Zubehör	mit SteckPult-Bestellung		200
SteckPult Kanten geölt, 1 Auftrag / pro Auftrag	Option	Aussenkanten		600

Ausführung StandardClick Material: Birkensperrholz mit Phenolharzfilm bakalisiert, Kanten roh Prix incl. TVA / excl. expédition

Produktion/Lieferfrist: SteckMöbel produzieren wir in 10er-Serien.
Bestellungen sammeln wir zu 10er-Serien in 1.5 bis 2.5 Monaten, produzieren und liefern.
Lieferfrist auf 2 Wochen reduzierbar + 1'500

Definition/Erläuterung: EcoClick | StandardClick | TopClick siehe Kapitel «Modelle»

Prix

Prix en aperçu

Prix incl. TVA / excl. expédition / état 2026

Bureau à en-bois-ter | modèle standard | SteckPult

Modèle: Bureau à en-bois-ter SteckPult **SP148**
Dimensions Lxlxh: 148x80x77 cm | 148x70x77 cm | 148x60x77 cm
Exécution: 2 Seitenschubladen, Staufach rückseitig, 4 Steckbeine, Kanten roh
Matériaux/poids: Birkensperrholz, 39 kg

Type:	EcoClick	StandardClick	TopClick	TopClick
Finition:	Spe roh IQ	Betonschalung	Phenol/Melamin	Lack
Prix:	4'000 CHF	4'100 CHF	4'300 CHF	5'000 CHF

Options: Mittelschublade, SteckLicht, Stehpultbeine, Kanten gölt in Massivholz, Abmessungen individuell in Länge/Breite/Höhe

Modèle: Bureau à en-bois-ter SteckPult **SP120**
Dimensions Lxlxh: 120x80/70/60x77 cm | 148x80/70/60x77 cm
Exécution: 1 Seitenschubladen Links/Rechts, Staufach rückseitig, 4 Steckbeine
Matériaux/poids: Birkensperrholz, 26 kg

Type:	EcoClick	StandardClick	TopClick	TopClick
Oberfläche:	Spe roh IQ	Betonschalung	Phenol/Melamin	Lack
Prix:	3'600 CHF	3'700 CHF	3'900 CHF	4'600 CHF

Options: Mittelschublade, SteckLicht, Stehpultbeine, Kanten gölt in Massivholz, Abmessungen individuell in Länge/Breite/Höhe

Modèle: Bureau à en-bois-ter SteckPult **SP100**
Dimensions Lxlxh: 100x80/70/60x77 cm | 120x80/70/60x77 cm | 148x80/70/60x77 cm
Exécution: mit Staufach rückseitig, ohne Seitenschubladen, 4 Steckbeine, Kanten roh
Matériaux: Birkensperrholz

Type:	EcoClick	StandardClick	TopClick	TopClick
Oberfläche:	Spe roh IQ	Betonschalung	Phenol/Melamin	Lack
Prix:	3'100 CHF	3'200 CHF	3'400 CHF	4'200 CHF

Options: Mittelschublade, SteckLicht, Stehpultbeine, Kanten gölt in Massivholz, Abmessungen individuell in Länge/Breite/Höhe

Prix

Description du produit / modèle

Prix incl. TVA / excl. expédition / état 2026

Bureau à en-bois-ter | SteckPult SP148

Dimensions Lxlxh: 148x80x77 cm | 148x70x77 cm | 148x60x77 cm
Exécution: 2 Seitenschubladen, Staufach rückseitig, 4 Steckbeine, Kanten roh
Matériaux/poids: Birkensperrholz, 39 kg,
Options: Mittelschublade, SteckLicht, Stehpultbeine, Kanten gölt in Massivholz, Abmessungen individuell in Länge/Breite/Höhe

Typ/Kategorie: **EcoClick**
Modèle: Bureau à en-bois-ter SteckPult **SP148** Spe roh IQ
Matériaux: Birkensperrholz
Finition: Sperrholz roh Industriequalität, zum ölen, beizen, belegen mit Linoleum
Prix: 4'000 CHF

Typ/Kategorie: **StandardClick**
Modèle: Bureau à en-bois-ter SteckPult **SP148** Spe bak
Matériaux: Birkensperrholz
Finition: Betonschalung bakalisiert Phenolharzfilm
Couleur: Schwarz annähernd, siehe Kapitel «Material Sperrholz Farbpalette»
Prix: 4'100 CHF

Typ/Kategorie: **TopClick**
Modèle: Bureau à en-bois-ter SteckPult **SP148** Spe farb P/M
Matériaux: Birkensperrholz
Finition: Phenolharzfilm halbtransparent oder Melaminharzfilm transparent
Couleur: farbig, siehe Kapitel «Material Sperrholz Farbpalette»
Prix: 4'300 CHF

Modèle: Bureau à en-bois-ter SteckPult **SP148** Spe farb Lack
Matériaux: Birkensperrholz
Finition: Endlackierung
Couleur: farbig, siehe Kapitel «Material Sperrholz Farbpalette»
Prix: 5'000 CHF

Preise

Description du produit / modèle *Prix incl. TVA / excl. expédition / état 2026*

Bureau à en-bois-ter | SteckPult SP120 R/L mit einseitiger Seitenschubladen

Dimensions Lxlxh: 120x80/70/60x77 cm | 148x80/70/60x77 cm
Exécution: 1 Seitenschublade Rechts/Links, Staufach rückseitig, 4 Steckbeine, Kanten roh
Matériaux/poids: Birkensperrholz, 26 kg | 36 kg
Options: Mittelschublade, SteckLicht, Stehpultbeine, Kanten gölt in Massivholz, Abmessungen individuell in Länge/Breite/Höhe

Typ/Kategorie: **EcoClick**
Modèle: Bureau à en-bois-ter SteckPult **SP120 R/L** Spe roh IQ
Matériaux: Birkensperrholz
Finition: Sperrholz roh Industriequalität, zum ölen, beizen, belegen mit Linoleum
Prix: 3'600 CHF

Typ/Kategorie: **StandardClick**
Modèle: Bureau à en-bois-ter SteckPult **SP120 R/L** Spe bak
Matériaux: Birkensperrholz
Finition: Betonschalung bakalisiert Phenolharzfilm
Couleur: Schwarz annähernd, siehe Kapitel «Material Sperrholz Farbpalette»
Prix: 3'700 CHF

Typ/Kategorie: **TopClick**

Modèle: Bureau à en-bois-ter SteckPult **SP120 R/L** Spe farb P/M
Matériaux: Birkensperrholz
Finition: Phenolharzfilm halbtransparent oder Melaminharzfilm transparent
Couleur: farbig, siehe Kapitel «Material Sperrholz Farbpalette»
Prix: 3'900 CHF

Modèle: Bureau à en-bois-ter SteckPult **SP120 R/L** Spe farb Lack
Matériaux: Birkensperrholz
Finition: Endlackierung
Couleur: farbig, siehe Kapitel «Material Sperrholz Farbpalette»
Prix: 4'600 CHF

Preise

Description du produit / modèle *Prix incl. TVA / excl. expédition / état 2026*

Bureau à en-bois-ter | SteckPult SP100 ohne Seitenschubladen

Dimensions Lxlxh: 100x80/70/60x77 cm | 120x80/70/60x77 cm | 148x80/70/60x77 cm
Exécution: Staufach rückseitig, 4 Steckbeine, ohne Seitenschublade, Kanten roh
Matériaux: Birkensperrholz
Options: Mittelschublade, SteckLicht, Stehpultbeine, Kanten gölt in Massivholz, Abmessungen individuell in Länge/Breite/Höhe

Typ/Kategorie: **EcoClick**
Modèle: Bureau à en-bois-ter SteckPult **SP100** Spe roh IQ
Matériaux: Birkensperrholz
Finition: Sperrholz roh Industriequalität, zum ölen, beizen, belegen mit Linoleum
Prix: 3'100 CHF

Typ/Kategorie: **StandardClick**
Modèle: Bureau à en-bois-ter SteckPult **SP100** Spe bak
Matériaux: Birkensperrholz
Finition: Betonschalung bakalisiert Phenolharzfilm
Couleur: Schwarz annähernd, siehe Kapitel «Material Sperrholz Farbpalette»
Prix: 3'200 CHF

Typ/Kategorie: **TopClick**

Modèle: Bureau à en-bois-ter SteckPult **SP100** Spe farb P/M
Matériaux: Birkensperrholz
Finition: Phenolharzfilm halbtransparent oder Melaminharzfilm transparent
Couleur: farbig, siehe Kapitel «Material Sperrholz Farbpalette»
Prix: 3'400 CHF

Modèle: Bureau à en-bois-ter SteckPult **SP100** Spe farb Lack
Finition: Endlackierung
Couleur: farbig, siehe Kapitel «Material Sperrholz Farbpalette»
Prix: 4'200 CHF

Prix

Le déclic vers son propre *état 2026*

Étagère à en-bois-ter | SteckRegal StandardClick

Elements | SteckRegal M modular	*Typ*	*Production*	*Délai de livraison*	*Prix CHF/Stk*
Seite Se H258|H223|H188|H153|H118|H83|H48	StandardClick			220|205|190|170|150|130|100
Tablar Tab L180 | L150 | L120 | L90 | L60 | L30 | L60Eck	StandardClick			180|150|120|110|80|75|150
Rückwand Rw L120H35/H70 | L90H35/H70 | L60H35H70	StandardClick			70/135| 110/115 | 50/95
Mittelseite SeMi L28 | L26 | L28 dotüfr | L29	StandardClick			45
Schiebetür Tü L90Li/Re | L60Li/Re	StandardClick			130 | 105
Schwenktür 2-teilig Tü B59eintü | B59eintü | B58dotü	StandardClick			90
Schwenktür 3-teilig Tü B39eintü | B39eintü | B38dotü	StandardClick			85
Schwenktür 4/2-teilig Tü B29eintü|B29eintü|B28dotü	StandardClick			80
Schublade Su B58H33/H15 | B38H33/H15 | B28H33/H15	StandardClick			520/515 | 510/505 | 500/495
Produktionspauschalanteil Serienproduktion	Standard	Produktion in 10er Serie	max. 3 M	1'000 | 1'200 | 1'500 | 1'800
Produktion als Einzelstück für reduzierter Lieferfrist	Option	Einzelproduktion	max. 2 W	ab 1'200
Anpassungen individuell Tablarlänge, Regalbreite	Option	Standard-Abweichungen		auf Anfrage

Exécution StandardClick:	Material	Birkensperrholz Phenolharzfilm bakalisiert, Kanten roh	Prix excl. TVA / excl. expédition Preise farbenabhängig
	Regaltiefe	30/32 cm	
Materialwahl preisrelevant:	Option	Birken-/Buchensperrholz roh	erlaubt Preisoptimierung
	Option	Birkensperrholz farbig	zuzüglich Materialzuschlag
Production/Délai de livraison:	SteckMöbel-Modelle produzieren wir in 10er-Serien. Bestellungen sammeln wir zu 10er-Serien in rund 1.5 bis 2.5 Monaten, produzieren und liefern. Lieferfrist auf 2 Wochen reduzierbar.		
Définition/ Explication:	StandardClick siehe Kapitel «Modelle»		

Prix

Exemples de prix

Étagère à en-bois-ter

Étagère à en-bois-ter
environ 4'000 CHF
Birkensperrholz bakalisiert 18 mm
rund 4’500 CHF
Birkensperrholz bakalisiert/roh 18 mm
rund 9’000 CHF
Birkensperrholz farbig 18mm
Sperracolor Eco Transparent Hellbraun

Étagère à en-bois-ter
environ 15'000 CHF
zweischichtig
mit vorgelagertem schiebbarem Büchergestell
Birkensperrholz farbig 18 mm
Sperracolor Eco Transparent
Siganlweiss

Étagère à en-bois-ter
environ 3'500 CHF
Waschtischmöbel individuell eingepasst
Birkensperrholz bakalisiert 18 mm

Prix

Exemples de prix

Étagère à en-bois-ter

Étagère à en-bois-ter
environ 4'500 CHF
Birkensperrholz bakalisiert/farbig 18 mm
Sperracolor Eco Transparent
Schokoladenbraun

Étagère à en-bois-ter
environ 6'000 CHF
ohne Schubladen
rund 10'000 CHF
mit Schubladen
Birkensperrholz bakalisiert 18 mm

Étagère à en-bois-ter
environ 3'500 CHF
mit je 3 Tablaren
rund 4'000 CHF
mit je 4 Tablaren
Birkensperrholz bakalisiert 18 mm

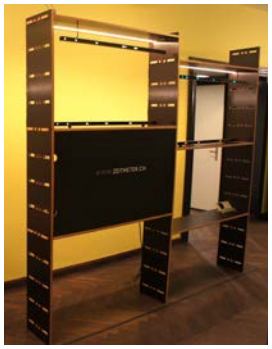

Prix

Exemples de prix

Sideboard à en-bois-ter

Sideboard à en-bois-ter
environ 4'000 CHF
Birkensperrholz farbig 18 mm
Sperracolor Eco Transparent
Tomatenrot/Steingrau

Sideboard à en-bois-ter
environ 4'500 CHF
Regaltiefe 42 cm
individueller Ausbau
Birkensperrholz bakalisiert 18 mm

Sideboard à en-bois-ter
environ 8'000 CHF
Massiv Ahorn 20 mm, gelaugt und geseift
Schweizerholz aus der Region
Aussenmasse 160x74x43 cm

Prix

Le déclic vers son propre *état 2026*

Tabouret à en-bois-ter | SteckHocker StandardClick | TopClick

Produit / Modèle	*Matériaux*	*Essence de bois*	*Typ*	*Délai de livraison*	*Prix CHF*
SteckHocker HS25e assise rectangulaire poids 7/6/6/variable kg	bois massif, brut	hêtre / frêne / chêne bois usagé	StandardClick	en stock	350
SteckHocker HS25e assise rectangulaire, 5 kg	bois massif, brut	merisier	TopClick	sur commande	400
SteckHocker HS25e assise rectangulaire, 6 kg	bois massif, brut	noyer	TopClick	sur commande	450
SteckHocker huilé,	bois massif, huilé		Option		60
Gravure au laser sous l'assise			Option	sur commande	80

Exécution StandardClick matériaux:	assise rectangulaire, bois massif brut, en hêtre, chêne, frêne ou bois usagé	Prix incl. TVA / excl. expédition
Production/délai de livraison:	en stock, stock peut varier,	
Frais d'expédition:	courrier économique en Suisse par tabouret, matériel d'emballage compris	50 CHF
Définition/Explication:	StandardClick en stock TopClick sur commande, intégré dans une prochanine serie de production de StandardClick le bois usagé se caractérise par la présence de galeries d'insecte	

Prix

Prix en aperçu *Prix incl. TVA / excl. expédition / état 2026*

Tabouret à en-bois-ter modèle | SteckHocker

Modèle:	SteckHocker **SH25e Standard**						
Dimensions Lxlxh:	35x25x45 cm						
Exécution:	assise rectangulaire, 3 pièces à emboiter, poignée sous l'assise						
Essence:	bois usagé	hêtre	frêne	chêne	merisier	noyer	
Type:	StandardClick	StandardClick	StandardClick	StandardClick	TopClick	TopClick	
Poids:	variable	7 kg	6 kg	6 kg	5 kg	6 kg	
Finition:	brute/huilée	brute/huilée	brute/huilée	brute/huilée	brute/huilée	brute/huilée	
Prix:	350/410 CHF	350/410 CHF	350/410 CHF	350/410 CHF	400/460 CHF	450/510 CHF	
Disponibilité:	en stock	en stock	en stock	en stock	sur commande	sur commande	
Options:	différentes essences de bois massif, dimensions sur mesure (Lxlxh), gravure au laser sous l'assise essences disponibles : pommier, érable, bouleau, poirier, merisier, tilleul, noyer, chêne fumé, platane, orme						
Explication:	le bois usagé se caractérise par la présence de galeries d'insecte, disponible en différentes essences de bois massif						

Matériaux

Panneaux de contreplaqué – Palette de couleurs – Aperçu selon modèles des meubles à en-bois-ter et traitement de surface *TopClick / StandardClick / EcoClick*

TopClick: Birkensperrholz in Sperracolor Plac edelfurniert mit farbiger Endlackierung und leicht transparenter Oberfläche (L) Plattenformat: 1.25x2.50 m

Berry Red (L) | Hibiscus Red (L) | Fluchsia Red (L) | Calend Orange (L) | Sunflower Yellow (L) | Lime Green (L) | Fern Green (L) | Arctic Blue (L) | Sea Blue (L)

Date Brown (L) | Moor Brwon (L) | Basalt Grey (L) | Lava Black (L) | Silver Grey (L) | Alabaster White (L) | Magnolia White (L) | Natur klar (L)

TopClick: Birkensperrholz in Sperracolor Eco Transparent mit Melaminharzfilm (M) Plattenformat: 1.50x3.00 m

Rotviolett (M) | Tomatenrot (M) | Rot (M) | Orange (M) | Mintgrün (M) | Blau (M) | Beige (M) | Graubeige (M) | Blassbraun (M)

Schockoladen (M) | Steingrau (M) | Cremweiss (M) | Signalweiss (M)

TopClick: Birkensperrholz in Sperracolor mit Phenolharzfilm (P)

Rot (P) | Hellbraun (P) | Dunkelbraun (P) | Schwarz (P)

TopClick: Birkensperrholz roh (R) Plattenformat: 1.50x3.00 m

Stirnholz (R) | Qualität S+/S (R)

StandardClick: Birkensperrholz in Betonschalungsbrett bakalisiert mit schwarz-bräunlichem Phenolharzfilm (B) Plattenformat: 1.50x3.00 m

Bakalisiert (B)

EcoClick: Birkensperrholz roh in Industrie-Qualität BB/BB (R), Holzfehler wie Flicke, offene Risse und Schälfehler sind zulässig Plattenformat: 1.50x3.00 m

roh Industrie-Qualität BB/BB (R)

Matériaux

Panneaux de contreplaqué – Palette de couleurs – Aperçu *TopClick / StandardClick*

Birkensperrholz in Sperracolor Eco Transparent mit Melaminharzfilm (M) / Sperracolor mit Phenolharzfilm (P) / Betonschalungsbrett bakalisiert mit Phenolharzfilm (B) / Sperracolor Plac edelfurniert mit farbiger Endlackierung und leicht transparenter Oberfläche (L) / roh mit Deckfurnier Qualität S+/S (R)

Matériaux

Panneaux de contreplaqué bacalisiés *StandardClick*

Birkensperrholz als Betonschalungsbretter bakalisiert mit schwarz-bräunlichem Phenolharzfilm, kann in Oberfläche produktionsbedingte Ungereimtheiten aufweisen

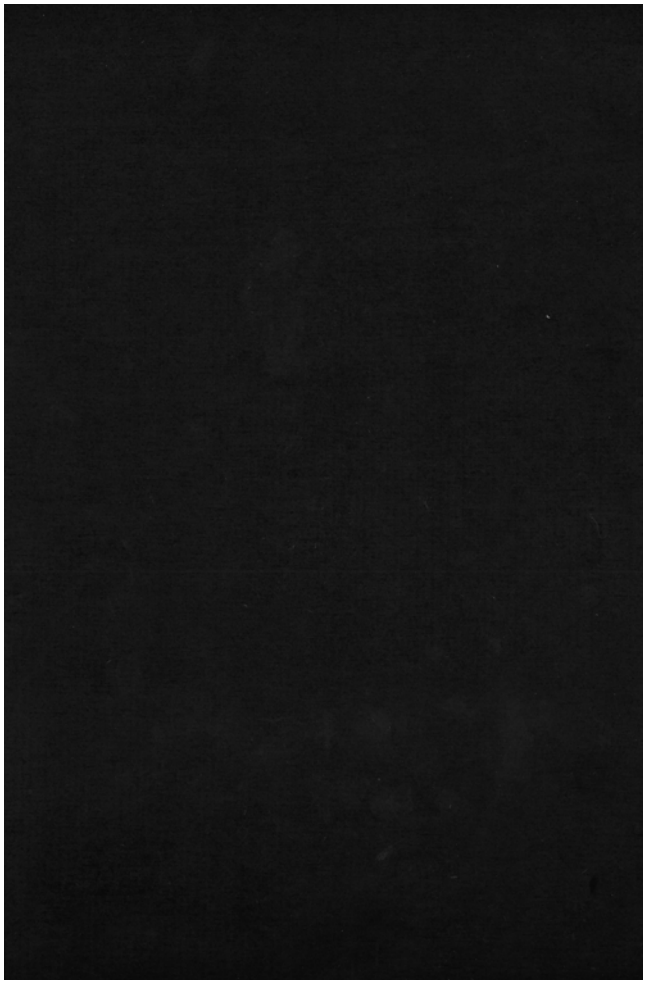

bakalisiert Phenolharzfilm

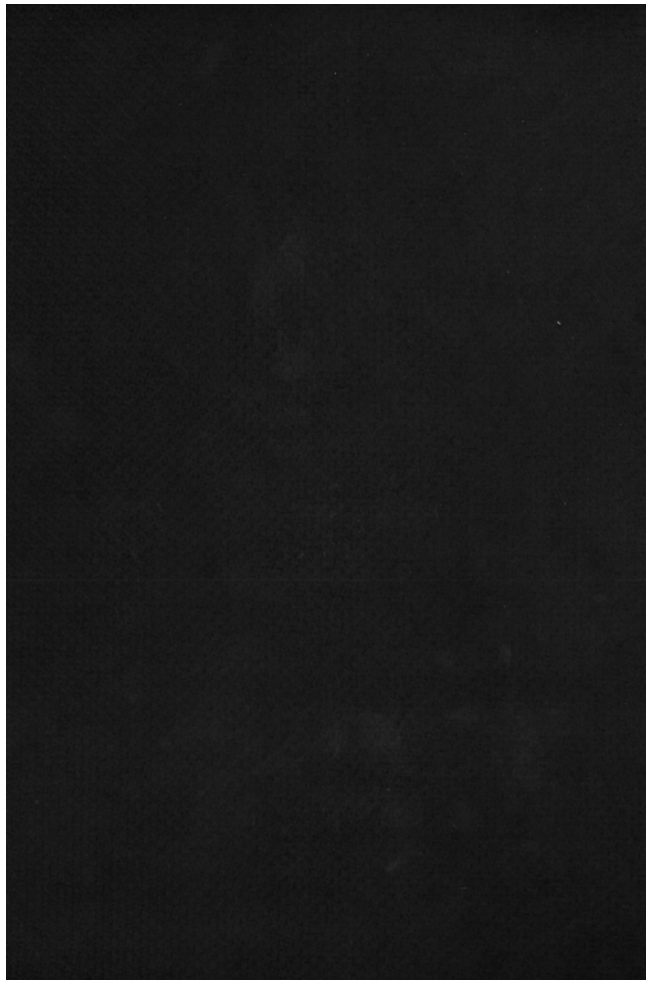

bakalisiert Phenolharzfilm

Matériaux

Panneaux de contreplaqué brut *TopClick / EcoClick*

Birkensperrholz roh mit Edelfurnier / Stirnholz / in Industriequalität kann Holzfehler und Flicke aufweisen

Edelfurnier gezogenes Deckfurnier Qualität S+/S

Strinholz

Industrie-Qualität B/B

Matériaux

Panneaux de contreplaqué – Palette de couleurs *TopClick*

Birkensperrholz in Sperracolor Eco Transparent mit Melaminharzfilm / Sperracolor mit Phenolharzfilm

Rot Phenolharzfilm

Rotviolett RAL 4002 Melaminharzfilm

Tomatenrot RAL 3013 Melaminharzfilm

Matériaux

Panneaux de contreplaqué – Palette de couleurs *TopClick*

Birkensperrholz in Sperracolor Eco Transparent mit Melaminharzfilm / Sperracolor mit Phenolharzfilm

Rot RAL 3020 Melaminharzfilm

Orange RAL 2008 Melaminharzfilm

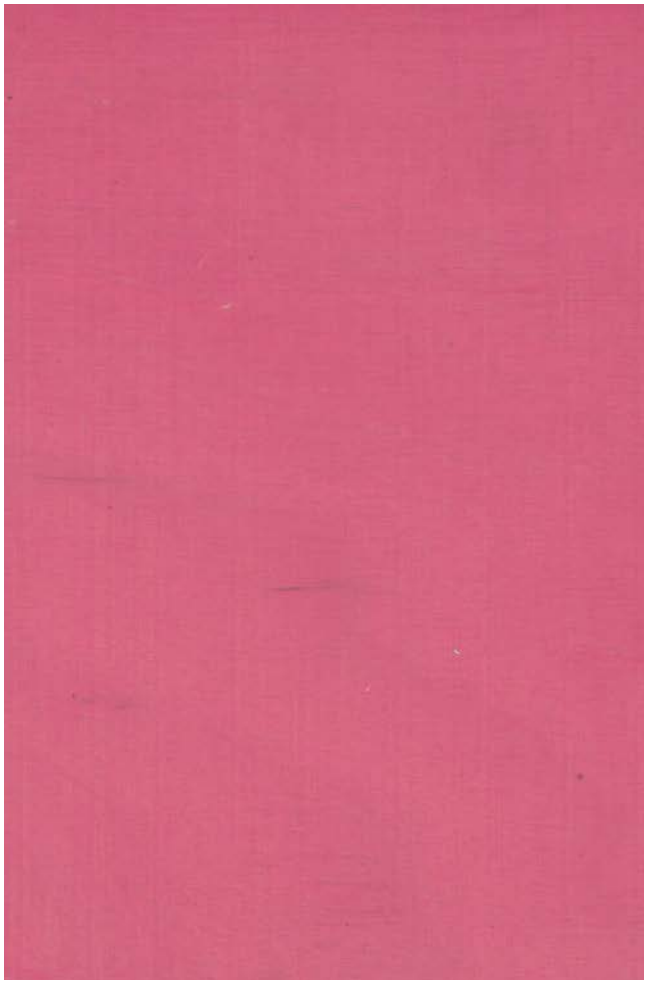

Pink RAL 4003 Melaminharzfilm

Matériaux

Panneaux de contreplaqué – Palette de couleurs *TopClick*

Birkensperrholz in Sperracolor Eco Transparent mit Melaminharzfilm / Sperracolor mit Phenolharzfilm

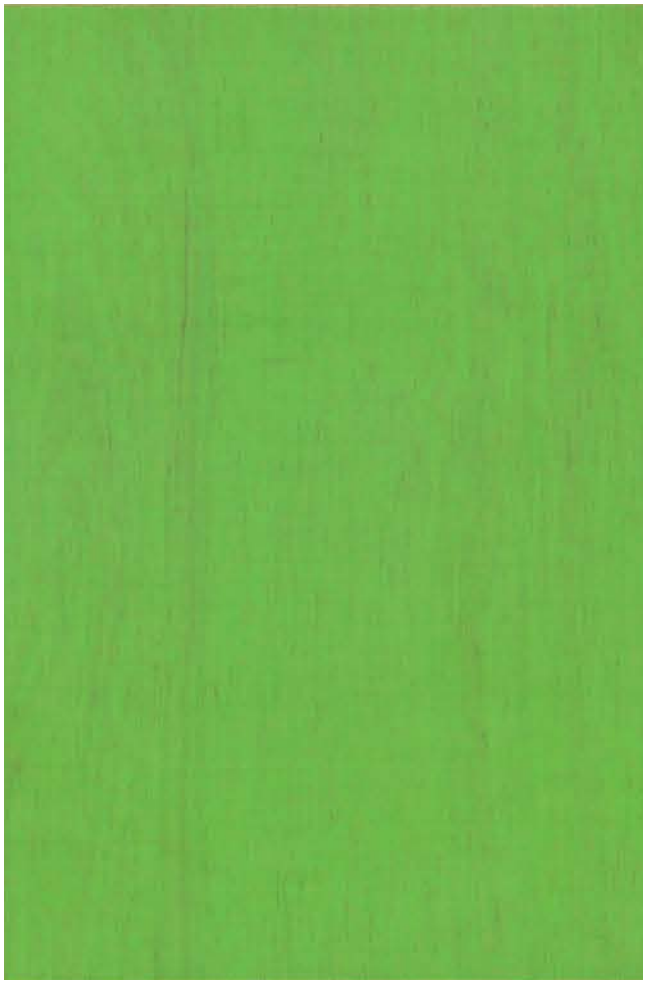

Mintgrün Melaminharzfilm

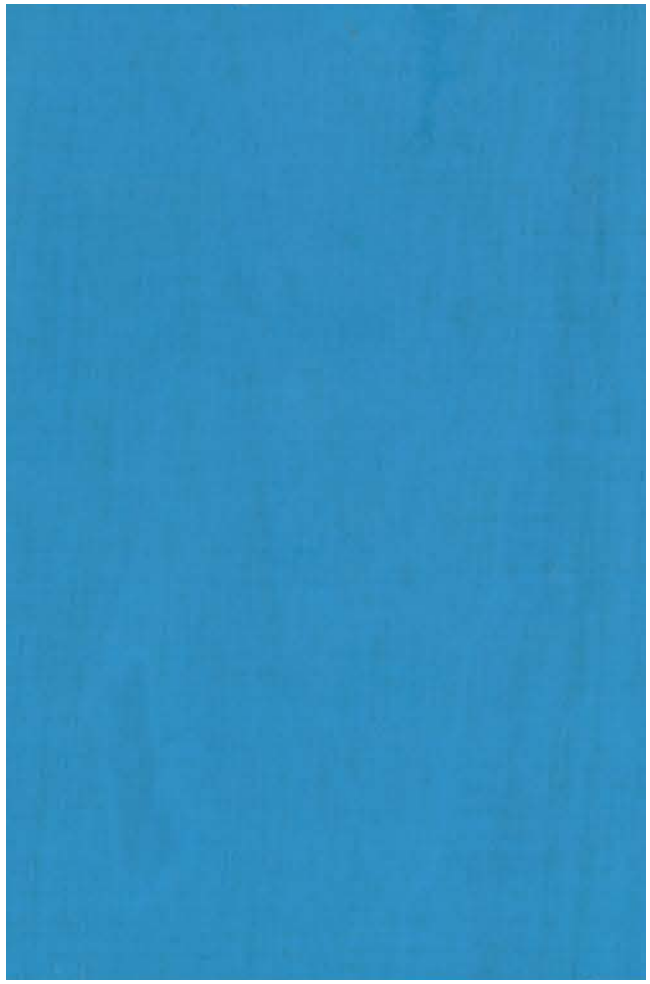

Blau RAL 5012 Melaminharzfilm

Beige RAL 1001 Melaminharzfilm

Matériaux

Panneaux de contreplaqué – Palette de couleurs *TopClick*

Birkensperrholz in Sperracolor Eco Transparent mit Melaminharzfilm / Sperracolor mit Phenolharzfilm

Graubeige RAL 1019 Melaminharzfilm

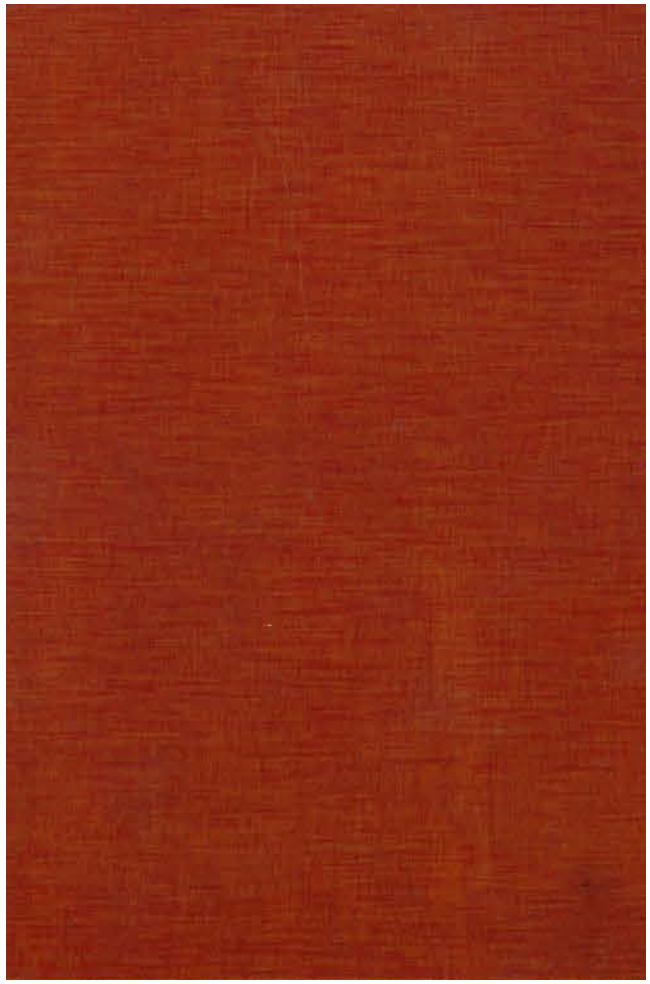

Hellbraun Phenolharzfilm

Blassbraun RAL 8025 Melaminharzfilm

Matériaux

Panneaux de contreplaqué – Palette de couleurs *TopClick*

Birkensperrholz in Sperracolor Eco Transparent mit Melaminharzfilm / Sperracolor mit Phenolharzfilm

Schockoladenbraun RAL 8017 Melaminharzfilm

Dunkelbraun Phenolharzfilm

Steingrau RAL 7030 Melaminharzfilm

Matériaux

Panneaux de contreplaqué – Palette de couleurs *TopClick*

Birkensperrholz in Sperracolor Eco Transparent mit Melaminharzfilm / Sperracolor mit Phenolharzfilm

Schwarz Phenolharzfilm

Cremweiss RAL 9001 Melaminharzfilm

Signalweiss RAL 9003 Melaminharzfilm